Կադաստրի
կոմիտե

ՀԱՇՎԱՌՄԱՆ (ՉԱՓԱԳՐՄԱՆ) ՏՎՅԱԼՆԵՐԻ ՄՈՒՏՔԱԳՐՄԱՆ ՏԵՂԵԿԱՆՔ

1. Սեփականատեր(ա.ա.հ)
«Սյունիքի մարզի երեխայի և ընտանիքի աջակցության կենտրոն հիմնադրամ» ՊՈԱԿ

2. Հասցե
Մարզ Սյունիք, համայնք Կապան Կապան ք. Բաղաբերդ թաղամաս թիվ 27 , դպրոց

3. Հիմնական միավոր

4.Չափագրված հողամասի
Կադաստրային ծածկագիր-

5. Որակավորում ունեցող անձ(ա.ա.հ)
ԱՐՄԱՆ ՀԱԿՈԲՅԱՆ ՌԱԶՄԻԿԻ

6. Որակավորման վկայականի համար, տրման ամիս, ամսաթիվ
0279 2013-06-06

7. Չափագրման տվյալների մուտքագրման ծածկագիր
2021ZCGKHY

8. Մուտքագրման ամիս, ամսաթիվ
2021-04-27 13:23:12

«Ս Ո Յ Լ» ՍԱՀՄԱՆԱՓԱԿ ՊԱՏԱՍԽԱՆԱՏՎՈՒԹՅԱՄԲ ԸՆԿԵՐՈՒԹՅՈՒՆ

Հայաստանի Հանրապետություն. Սյունիքի մարզ. ք. Կապան . Գ. Նժդեհ 14/1

«15» **Ապրիլ** 2021թ.

ՏԵՂԵԿԱՆՔ

Տրվում է այն մասին, որ <<ՍՈՅԼ>> ՍՊԸ-ի կողմից չափագրվել է Կապան համայնք ք. Կապան Բաղաբերդ թաղ. Թիվ 17 հասցեում գտնվող ՀՀ Կառավարության 14.01.2021թ. թիվ 37-Ն որոշմամբ անհատույց օգտագործման իրավունքով տրամադրվող ննջարանային մասնաշենքի 1-ին, 2-րդ և 3-րդ հարկերի հյուսիս արևելյան թևը:

«ՍՈՅԼ» ՍՊԸ ՏՆՕՐԵՆ Հ. ՀԱՐՈՒԹՅՈՒՆՅԱՆ

Շինությունների հատակագիծ

անուն, ազգանուն, հայրանուն

Սյունիք	Կապան	Բաղաբերդ թաղ. 27
Մարզ	Համայնք	Հասցե

Մ 1:200

Ննջարանային մասնաշենք
1-ին հարկ

D=0.55
d=0.10-055
h=3.0

Տրամադրվող տարածք

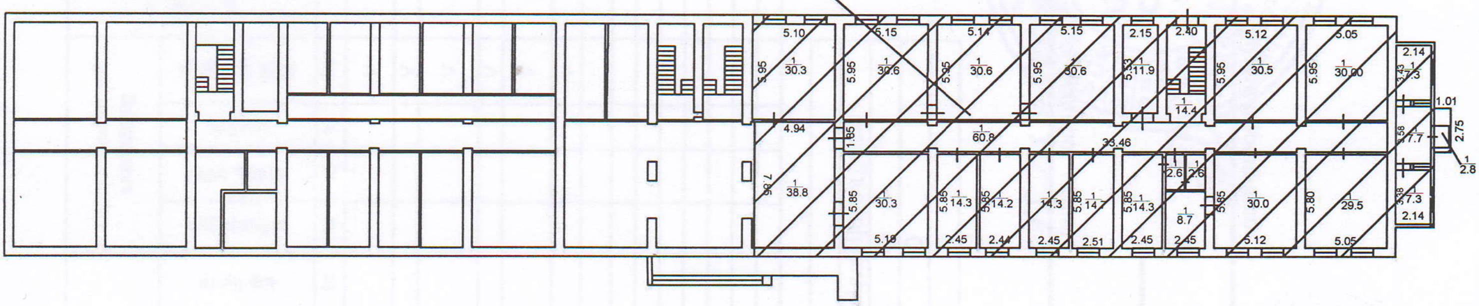

Ննջարանային մասնաշենք
2-րդ հարկ

D=0.55
d=0.10-055
h=3.0

Տրամադրվող տարածք

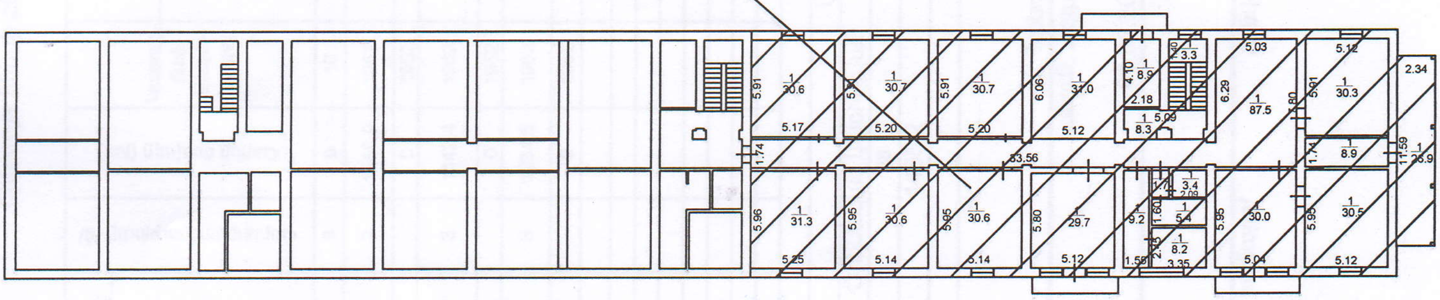

Ննջարանային մասնաշենք
3-րդ հարկ

D=0.55
d=0.10-055
h=3.0

Տրամադրվող տարածք

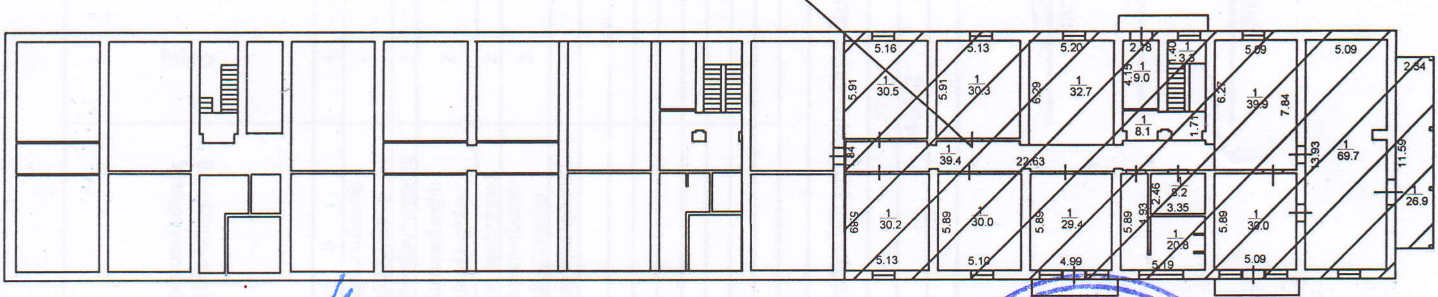

Կատարող ____ (ստորագրություն) Ա. Հակոբյան (ազգանուն, անուն) 15.04.2016 (ամիս, ամսաթիվ)

Որակավորման վկայական 0279 (համարը) 06.06.2013թ. (տրման ամիս, ամսաթիվ)

Իրավաբանական անձի 39322441 (պետական գրանցման համարը) «ՍՈՅԼ» ՍՊԸ (անվանումը) (ստորագրություն) Դ. Հարությունյան

Շինությունների բնութագիր

ՀՀ	Նպա-տակային նշանա-կությունը	Գործառ-նական նշանա-կությունը	Հարկ	Հարկայնություն	Հարկի մակերեսները		Հարկերարծրությունը /մ/	Հարկի ծավալը (խմ)	Կառուց-ման տարե-թվերը	Տանիքի նյութը				Ավարտվածության աստիճանը				Պատերի շինանյու-թերի տե-սակները	Միջհար-կային ծածկի նյութը		Արտաքին հարդարումն ըստ կողմերի				
					Օրինական	Ինքնական				թիթեղ	շիֆեր	կղմինդր	այլ նյութ	անավարտ	մինչև 50%	50-80%	80% և ավելի		Փայտ	երկաթբետոն	արբատաշ	երեսապատված	գրանիտ	տուֆաբլոկներ	դեկորատիվ գիպսաբլոկներ
1	2	3	4	5	6	7	8	9	10	11	12	13	14	15	16	17	18	19	20	21	22	23	24	25	26
1	Հասարակական	Ննջարանային մասնաշենք	1	4	506,3		3	1518,9	1962								V	տուֆ		V					4
		Աստիճանահարթակ	1	4	2,8			0	1962								V								
		Ննջարանային մասնաշենք	2	4	480,8		3	1442,4	1962								V	տուֆ		V					4
		Բաց պատշգամ	2	4	26,9			0	1962								V								
		Ննջարանային մասնաշենք	3	4	411,5		3	1234,5	1962								V	տուֆ		V					4
		Բաց պատշգամ	3	4	26,9			0	1962								V								

Շինությունների ընդհանուր մակերեսը (քմ)	Այդ թվում	
	Օրինական կառուցված	Ինքնակամ կառուցված
27	28	29
1455,2	1455,2	0

Կատարող — /ստորագրություն/ — Ա. Հակոբյան /անուն, ազգանուն/ — 15.05.2[illegible] /ամիս, ամսաթիվ/

Որակավորման վկայականի — 0279 — 06,06,2013թ,

Իրավաբանական անձի — 39322441 /պետական գրանցման համարը/ — «ՍՈՅԼ» ՍՊԸ /անվանումը/ — Հ. Հարությունյան /ստորագրություն/

«ՍՈՅԼ» ՍՊԸ ՍԱՀՄԱՆԱՓԱԿ ՊԱՏԱՍԽԱՆԱՏՎՈՂ ԸՆԿԵՐՈՒԹՅՈՒՆ ОБЩЕСТВО С ОГРАНИЧЕННОЙ ОТВЕТСТВЕННОСТЬЮ "SOYL" LIMITED LIABILITY COMPANY 09431859

Շինությունների հատակագիծ

անուն, ազգանուն, հայրանուն

Սյունիք	Կապան	Բաղաբերդ թաղ. 27
Մարզ	Համայնք	Հասցե

Նկուղային մասնաշենք
1-ին հարկ

D=0.55
d=0.10-0.55
h=3.0

Տրամադրվող տարածք

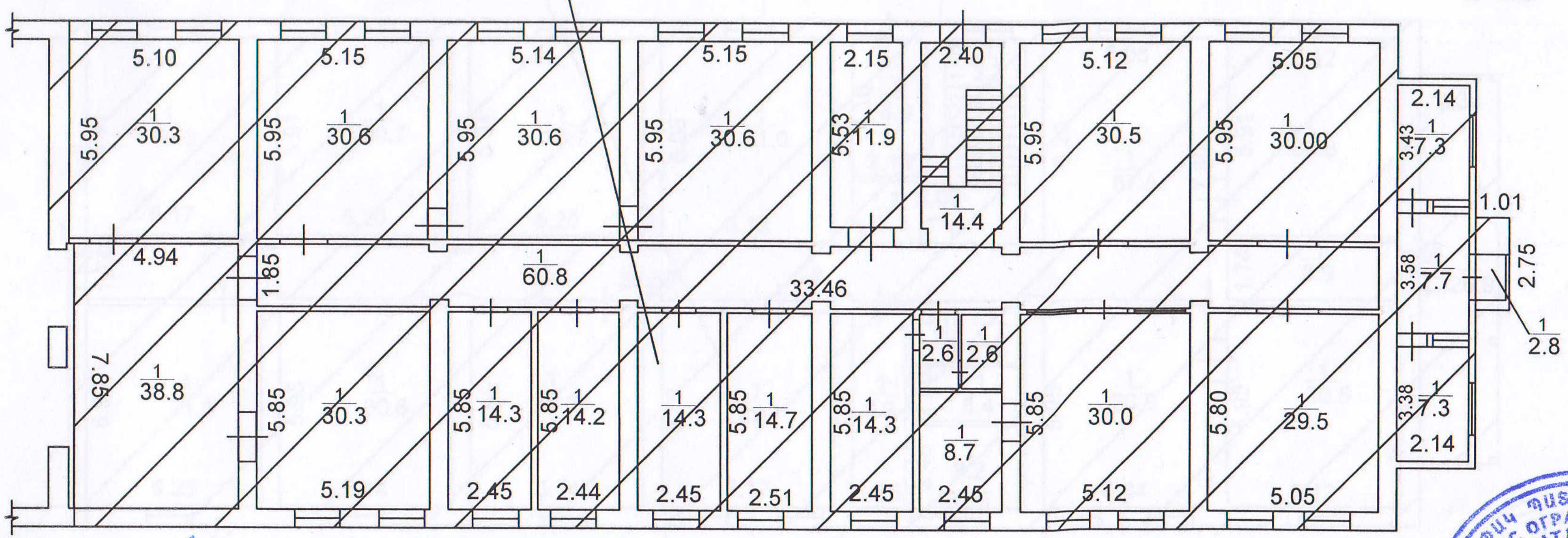

Կատարող ____________ Ա. Հակոբյան 15.04.21թ.
(ստորագրություն) (ազգանուն, անուն) (ամիս, ամսաթիվ)

Որակավորման վկայական 0279 06.06.2013թ.
(համարը) (տրման ամիս, ամսաթիվ)

Իրավաբանական անձի 39322441 «ՍՈՅԼ» ՍՊԸ ____________ Հ. Հարությունյան
(պետական գրանցման համարը) (անվանումը) (ստորագրություն)

«ՍՈՅԼ» «СОЙЛ» «SOIL» 09421859

Շինությունների հատակագիծ

անուն, ազգանուն, հայրանուն

Սյունիք	*Կապան*	*Բաղաբերդ թաղ. 27*
Մարզ	Համայնք	Հասցե

Մ 1:200

Տրամադրվող տարածք

Ննջարանային մասնաշենք
2-րդ հարկ

D=0.55
d=0.10-0.55
h=3.0

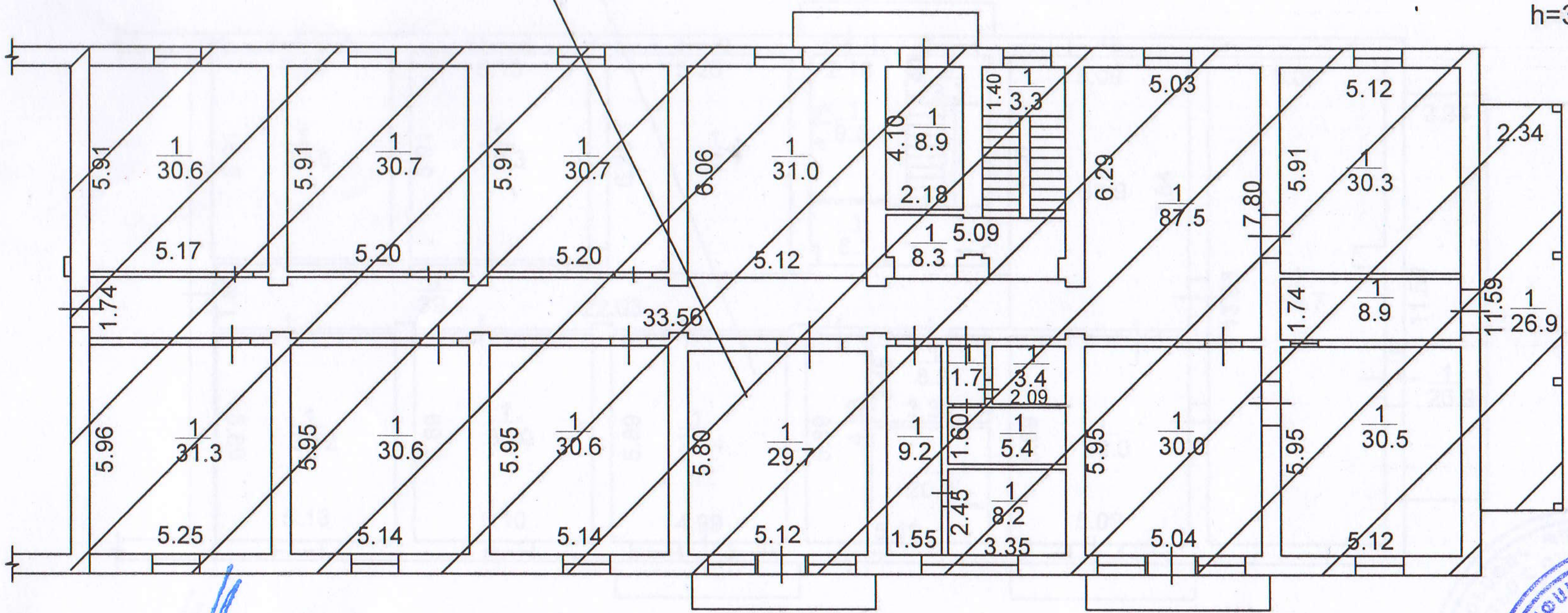

Կատարող ______ (ստորագրություն) Ա. Հակոբյան (ազգանուն, անուն) 15.04.21թ. (ամիս, ամսաթիվ)

Որակավորման վկայական 0279 (համարը) 06.06.2013թ. (տրման ամիս, ամսաթիվ)

Իրավաբանական անձի 39322441 (պետական գրանցման համարը) «ՍՈՅԼ» ՍՊԸ (անվանումը) ______ (ստորագրություն) Հ. Հարությունյան

«ՍՈՅԼ» «СОЙЛ» «SOIL» 09421859

Շինությունների հատակագիծ

անուն, ազգանուն, հայրանուն

Սյունիք	*Կապան*	*Բաղաբերդ թաղ. 27*
Մարզ	Համայնք	Հասցե

Ննջարանային մասնաշենք
3-րդ հարկ

D=0.55
d=0.10-0.55
h=3.0

Տրամադրվող տարածք

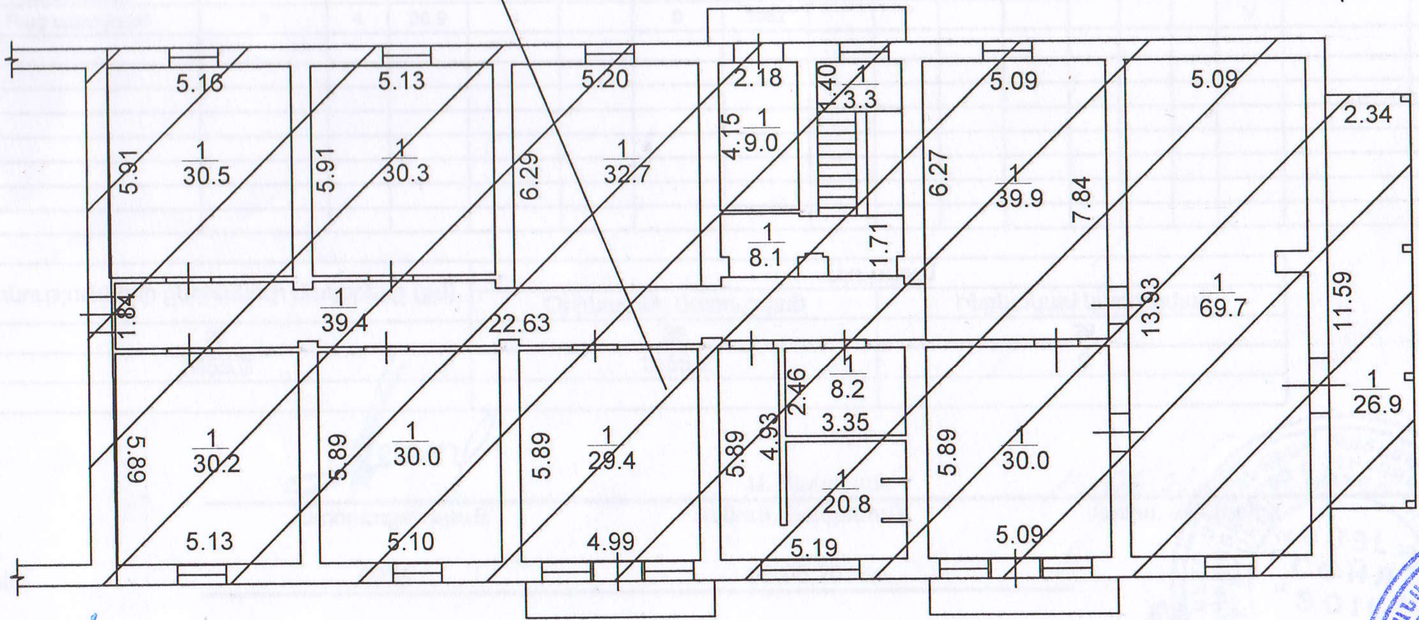

Կատարող ______ Ա. Հակոբյան 15.04.21թ.
(ստորագրություն) (ազգանուն, անուն) (ամիս, ամսաթիվ)

Որակավորման վկայական 0279 06.06.2013թ.
(համարը) (տրման ամիս, ամսաթիվ)

Իրավաբանական անձի 39322441 «ՍՈՅԼ» ՍՊԸ Ռ. Հարությունյան
(պետական գրանցման համարը) (անվանումը) (ստորագրություն)

«ՍՈՅԼ» «СОЙЛ» «SOIL» 09421859

Շինությունների բնութագիր

Հ/Հ	Նպա-տակային նշանա-կությունը	Գործառ-նական նշանա-կությունը	Հիմք	Հարկայնություն	Հարկի մակերեսները		Հարկաբարձությունը /մ/	Հարկի ծավալը (խմ)	Կառուց-ման տարե-թվերը	Տանիքի նյութը				Ավարտվածության աստիճանը				Պատերի շինանյու-թերի տե-սակները	Միջհար-կային ծածկի նյութը		Արտաքին հարդարումն ըստ կողմերի				
					Օրինական	Ինքնակամ				թիթեղ	շիֆեր	կղմինդր	մալմեր	տմամիտոր	մինչև 50%	50-80%	80% և ավելի		Փայտ	երկաթբետոն	շտուկատուրկ	ցրտակայուն	տոհեբիրոհոտ	ցրտաս	դրսդրամասմ ցրտաս
1	2	3	4	5	6	7	8	9	10	11	12	13	14	15	16	17	18	19	20	21	22	23	24	25	26
1	Հասարակական	Ընջարանային մասնաշենք	1	4	506,3		3	1518,9	1962								V	տուֆ		V					4
		Աստիճանահարթակ	1	4	2,8			0	1962								V								
		Ընջարանային մասնաշենք	2	4	480,8		3	1442,4	1962								V	տուֆ		V					4
		Բաց պատշգամ	2	4	26,9			0	1962								V								
		Ընջարանային մասնաշենք	3	4	411,5		3	1234,5	1962								V	տուֆ		V					4
		Բաց պատշգամ	3	4	26,9			0	1962								V								

Շինությունների ընդհանուր մակերեսը (քմ)	Այդ թվում	
	Օրինական կառուցված	Ինքնակամ կառուցված
27	28	29
1455,2	1455,2	0

Կատարող — Ա. Հակոբյան — 15.04.2016
/ստորագրություն/ /անուն, ազգանուն/ /ամիս, ամսաթիվ/

Որակավորման վկայականի 0279 06,06,2013թ,

Իրավաբանական անձի 39322441 «ՍՈՅԼ» ՍՊԸ Հ. Հարությունյան
/պետական գրանցման համարը/ /անվանումը/ /ստորագրություն/

«ՍՈՅԼ» ՍՊԸ «СОЙЛ» "SOIL" 09421858

Հայաստանի Հանրապետության կառավարությանն առընթեր
անշարժ գույքի կադաստրի պետական կոմիտե

ՎԿԱՅԱԿԱՆ N 0279

ԱՐՄԱՆ ՌԱԶՄԻԿԻ ՀԱԿՈԲՅԱՆԻՆ

քարտեզագրության, գեոդեզիայի, չափագրման (հաշվառման) և հողաշինարարության
գործունեության մասնագիտական որակավորման հանձնաժողովի
5 հունիսի 2013թ. եզրակացությամբ՝ արձանագրություն N 1
տրվել է

ՔԱՐՏԵԶԱԳՐՈՂԻ, ԳԵՈԴԵԶԻՍՏԻ, ՉԱՓԱԳՐՈՂԻ
(ՀԱՇՎԱՌՈՂԻ), ՀՈՂԱՇԻՆԱՐԱՐԻ
ՈՐԱԿԱՎՈՐՈՒՄ

ՀՀ կառավարությանն առընթեր
անշարժ գույքի կադաստրի
պետական կոմիտեի նախագահ Ե.ԶԱԽԱՐՅԱՆ

<<06>> հունիսի 2013թ.